SONY

ノートブックコンピューター［バイオQR］
PCG-QR3/BP

音 楽 ： 好 き 。

VAIO

●本カタログに掲載しております価格には消費税、配送設置・工事・接続調整などの費用は含まれておりません。

新しい遊びが聴こえる。

ノートブックコンピューター

PCG-QR3/BP オープン価格

■OS：Windows® XP Home Edition ■プロセッサー：モバイル インテル® Celeron™ プロセッサ750MHz ■メモリー：128MB ■ハードディスクドライブ：約20GB ■ドライブ：内蔵CD-RW/DVD-ROM一体型ドライブ ■ディスプレイ：13.3型液晶（XGA対応・TFTカラー液晶）
■スタミナ：最大約2.0時間* ■モデム：最大56kbps（V.90とK56flex™を自動判別して切り換えます。）■ネットワークコネクター（100BASE-TX/10BASE-T）×1 ■i.LINK（S400）4ピン×1 ■マジックゲート対応メモリースティックスロット ■Microsoft® Office XP Personal（ワープロ、表計算）付属

*バッテリー駆動時間は、バッテリーパック（本体に付属）を省電力モードで使用した場合。

ソニーのPCは正規のMicrosoft® Windows®を搭載しています。
www.microsoft.com/piracy/howtotell

●オープン価格商品の価格は、販売店にお問い合わせください。

http://www.vaio.sony.co.jp/QR

音楽のおもちゃ箱。

ステレオスピーカーを取り付ける。
音楽を聴く。
DVDビデオを楽しむ。
迫力のサウンドに包まれる。
音と遊ぶ、バイオQR。

楽しみのパレット。

ステレオスピーカーを取り外す。
なめらかなフォルム。
つややかな外装。
曲線的なデザイン。
楽しみを多彩に描く、バイオQR。

ソニーのPCは正規のMicrosoft® Windows®を搭載しています。
www.microsoft.com/piracy/howtotell

http://www.vaio.sony.co.jp/QR

メモリースティックで聴く。

音楽を持ち出せる
マジックゲート対応メモリースティックスロット。
ロゴが浮き上がるウィンドウ。

スピーカーを取り付ける。

本体に直接取り付ける
ステレオスピーカー。
コードのない手軽さ。

ツートンカラーのキーボード。

白とグレーのコントラスト。
こだわりのフォント。
キートップのカーブ。

ソニーのPCは正規のMicrosoft® Windows®を搭載しています。
www.microsoft.com/piracy/howtotell

遊びのボリュームを上げる。

音楽をたくさん集めてストック。選んだ曲だけ聴く。曲順を決めて聴く。
メモリースティックで連れ出す。CDをつくる。MDに録音する。音楽をつなぐ、重ねる、遊ぶ。

SonicStage

音楽をコーディネートする。

「SonicStage（ソニックステージ）」

お気に入りの音楽は、バイオにストック。バイオをジュークボックスのように楽しめる。音楽CDの再生・録音はもちろん、最新の曲をインターネットからダウンロード。オリジナルCDをつくったり、“メモリースティック”に書き込んだり、「Net MD」対応レコーダーでMDに録音して外出先で楽しんだり。音楽の楽しみが、多彩に広がる。

■お気に入りの音楽CDを、ハードディスクへスピーディーに録音[*1]。ATRAC3に加え、WAVE形式やWMA（Windows Media Audio）形式での録音も可能。アルバム名や曲名などの情報は、ハードディスクに収録の曲名データベースやインターネットから取得して、プレイリストに自動登録。
■最新の音楽はインターネットからダウンロード。音楽著作権保護技術「OpenMG」に対応しているので、インターネット上の音楽配信サイトから音楽を手軽に購入・登録。
■音楽データをCD-RWなどに書き込んで、音楽CDを作成[*2]。複数の音楽CDからお気に入りの曲を集めてオリジナルの音楽CDを作成したり、音楽CDをまるごとバックアップすることも可能。
■集めた音楽は、マジックゲート メモリースティックに書き出して、ネットワークウォークマンで楽しめる。また、「Net MD」対応機器とUSB接続し、集めた音楽をMDへスピーディーに録音[*3]。録音したMDは、一般のMDプレーヤーで再生可能[*4]。

＊1 ハードディスク容量1GBあたり、約14〜15枚以上の音楽CDが録音できます（標準モード/105kbps時）。
＊2 音楽配信サイトから取り込んだ楽曲などの著作権情報の付加されたデータを音楽CDに書き込むことはできません。
＊3 「Net MD」対応機器を使用するには、VAIOホームページ「SUPPORT」より無償ダウンロードでご提供する拡張プログラムおよびMD機器にCD-ROMで付属のドライバー類のインストールが必要です。
＊4 ATRAC3形式で記録した場合は、MDLP（長時間録音／再生）対応のプレーヤーで再生できます。
※「Net MD」は、パソコン上の音楽データをUSB経由でMDに転送（チェックアウト）できる新しいMD伝送規格です。著作権保護技術「OpenMG」に対応し、音楽配信サービスから配信される（特に転送を許可された）音楽データをMDに転送することも可能です。転送には一般のMDディスクを使用し、転送後は一般のMDプレーヤー（ATRAC3形式で転送した場合はMDLPプレーヤー）で再生できます。
※12ページの「SonicStage for VAIO ご使用上のご注意」もあわせてご覧ください。

「Net MD」対応のNet MDウォークマンとつないで、MDに録音する。
※写真はNet MDウォークマンMZ-N1です。商品の外観は、変更になる場合があります。

Gen-On

音楽と映像をコラージュする。

「Gen-On（ゲンオン）」

「Gen-On」で、音楽と映像を操る、演奏する。サウンドをつないだり、重ねたりして、オリジナルサウンドをつくる。映像とミックスして遊ぶ。気に入った演奏は、保存してリプレイ。聴くだけではない、新しい音楽の楽しみかたに出会える。

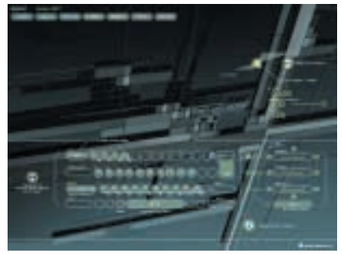

■メロディーやリズムなどのパターンが割り当てられたキーを押すと、音楽と映像がスタート。リズムに合わせてキーを押すと、音とビジュアルが連動して変化。あらかじめ用意された雰囲気の違う音の素材で、気分に合わせて音を操る。
■プレイ中に、エコーやリバーブなどのエフェクトをかけてアレンジ。タッチパッドを使って、エフェクトをリアルタイムに変化させることもできる。
■素材となるサウンドは編集したり、追加したり、好きな音を素材として登録したりできる。また、サウンドを集めて好きなキーに割り当てることも可能。

RealJukebox

音楽の楽しみを広げる。

「RealJukebox（リアルジュークボックス）」

音楽CDや各種音楽ファイルを快適に管理・再生。多彩な音楽ファイル形式の再生に対応するほか、お手持ちの音楽CDをRealAudio8(ATRAC3)形式やMP3形式[*]、WAVE形式でハードディスクに録音することも可能。

＊ エンコード時のビットレートは最大96kbpsです。
※本ソフトウェアについての詳しい情報については、リアルネットワーク株式会社のホームページ（http://www.jp.real.com/）をご覧ください。
※12ページの「著作権についてのご注意」も合わせてご覧ください。

WinDVD

DVDビデオを楽しむ。

「WinDVD™（ウィンディーブイディー）」

手軽な操作でDVDビデオが楽しめ、高画質のビデオ再生が可能なDVD再生ソフトウェア。

※12ページの「DVD-ROMに関するご注意」も合わせてご覧ください。

●画面はハメコミ合成です。

ソニーのPCは正規のMicrosoft® Windows®を搭載しています。
www.microsoft.com/piracy/howtotell

気軽に、ビデオクリップ。

動画編集・加工ソフト
「MovieShaker（ムービーシェーカー）」

デジタルスチルカメラなどから取り込んだ動画に
エフェクトをつけて手軽に演出・編集。
自動編集も楽しめる。

映画監督の気分で。

DV動画編集ソフト
「DVgate（ディーブイゲート）」

デジタルハンディカムなどから
取り込んだ動画をカットしたり、つなぎ合わせたり。
高精度なビデオ編集ができる。

※12ページの「PCG-QR3/BPによるデジタルビデオ編集についてのご注意」もあわせてご覧ください。

感動の瞬間を、遠くの仲間にも。

インターネット放送ソフト
「URecSight（ユーレックサイト）」

デジタルハンディカムやバイオカメラで撮影中の
映像を、インターネットでライブ中継。

※12ページの「URecSightご使用上のご注意」もあわせてご覧ください。

ベストショットを、チョイス。

画像ファイルマネジメントソフト
「PictureGear（ピクチャーギア）」

静止画や動画を一括管理。デジタルスチルカメラの
画像の整理やホームページ作りに。

画像に楽しくペイント。

静止画加工ツール
「PictureToy（ピクチャートーイ）」

画像に落書き感覚で文字を書いたり、
絵が描ける。

フォトアルバムやラベルづくりに。

アルバム/ラベル作成・プリントソフト
「DigitalPrint（デジタルプリント）」

お気に入りの画像を使って、フォトアルバムや
CDジャケット、MDのラベルづくりが楽しめる。

※印刷には市販のプリンターが必要です。
※ラベルの貼付に起因する不具合やメディアの損失については、弊社では責任を負いかねます。ご使用になるラベル用紙の注意書きをよくお読みになり、お客様の責任においてご使用ください。

旅のガイドに。

デジタルマップナビゲーター
「Navin' You（ナビ・ユー）」

パソコン上で地図を活用。お出かけのルートを
選ぶ。お気に入りの場所を記録する。

かわいいペットがメールを運ぶ。

電子メールソフト
「PostPet（ポストペット）」

おなじみのモモをはじめとする
かわいいペット達が、電子メールを運ぶ。

http://www.so-net.ne.jp/postpet/
©1996-2001 Sony Communication Network Corporation
All rights reserved.

手軽に年賀状やハガキづくり。

年賀状作成ソフト
「筆ぐるめ for VAIO」

豊富なテンプレートを使って、ユニークな年賀状や
ポストカードが手軽に作成できる。

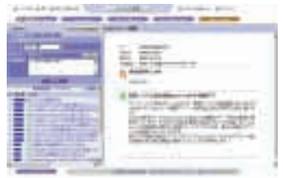

バイオを楽しむための入り口。

VAIOマニュアル
「CyberSupport（サイバーサポート）」

困ったときはヘルプで解決。使い方はマニュアルを
検索。サポートを活用して、バイオを快適に。

So-net

「So-net」接続料金が最大3か月無料

入会金不要で接続料金も翌々月まで無料*。
買ったその日からインターネットが楽しめます。

＊アクセスポイントまでの電話料金はお客様のご負担になります。
※「So-net」の入会にはクレジットカードが必要です。
詳しくは、So-netインフォダイヤル 0570-00-1414まで
お問い合わせください。

Microsoft Word　Microsoft Excel　Microsoft Outlook®

Microsoft® Office XP Personal付属

マイクロソフト社のワープロソフトMicrosoft Word、
表計算ソフトMicrosoft Excel、
情報管理ソフトMicrosoft Outlook®、
マルチメディア統合辞典Microsoft Bookshelf® Basicを
プレインストール。

※マイクロソフトが4件までのお問い合わせを無料サポート。
以後は同社による有償サポートが用意されています。

ソニーのPCは正規のMicrosoft® Windows®を搭載しています。
www.microsoft.com/piracy/howtotell

この性能から遊びが広がる。

付属ソフトウェア一覧

OS

OS	Microsoft® Windows® XP Home Edition*1

クリエーション

DV動画／静止画 入出力／簡易編集	DVgate Ver.2.4*2
動画編集・加工	MovieShaker Ver.3.2*2
画像ファイルマネジメント	PictureGear Ver.5.1
静止画作成・加工（ペイント）	PictureToy Ver.1.1
アルバム／ラベル作成・プリント	DigitalPrint
年賀状作成	筆ぐるめ for VAIO
CD-R/RWライティングソフトウェア	Drag'n Drop CD Ver.2.0*3

オーディオ＆ビジュアル

OpenMG対応 音楽ファイル管理／再生ソフト	SonicStage for VAIO
音楽ファイル管理／再生ソフト	RealJukebox 2 Basic
AV再生ソフト	Windows Media™ Player 8
DVD再生ソフト	WinDVD™ 3.1*4
AV再生プラグイン	Beatnik Player Ver.2.0
ムービープレーヤー	QuickTime 5
ストリームプレーヤー	RealPlayer 8 Basic
Giga Pocket専用ビューワー／コントローラー	PicoPlayer Ver.5.0（MPEG1・2再生可能）*5

エンターテインメント

サウンド＆ビジュアルミキシングソフトウェア	Gen-On
OpenMG対応自動演奏ソフト	MusicShaker Ver.1.4
インターネットカラオケ	KaraOK!

コミュニケーション

インターネット放送	URecSight Ver.2.0*2
ビジュアルコミュニケーション	Smart Capture Ver.4.2*2
電子メール	Microsoft® Outlook Express 6、 Eudora (4.3-J)、PostPet for Windows
インターネットブラウザー	Microsoft® Internet Explorer 6
サービスプロバイダー	バイオネットワークサービスオンラインサインアップ So-net 簡単スターター（特典付き） OCNスタートパック for Windows Ver.2.0 イー・アクセス ADSLスターターキット ODNスターターキットソフトウェア P'z Dialer（ぷららアクセスソフトウェア） @niftyでインターネット AOL 6.0.2 for Windows XP DIONオンラインサインアッププログラム インターネットするならBIGLOBE Ver.1.30 J-DSLスターターキットソフトウェア

リファレンスツール

デジタルマップナビゲーター	Navin' You Ver.5.5
クリエ用地図切り出しツール	MapCutter
サンプル地図データ	Navin' You専用マップ2 サンプル版 （東京23区、名古屋市、大阪市）
電車交通案内	乗換案内 時刻表対応版
PDFビューワー	Adobe® Acrobat® Reader 5.0J

ステーショナリー

統合ソフトウェア	Microsoft® Office XP Personal Word 2002（ワープロ）、 Excel 2002（表計算）、 Outlook® 2002（個人情報管理）、 Bookshelf® Basic 3.0（マルチメディア統合辞典）、 Step By Step Interactive*6（オフィス学習）

ユーティリティー

テキスト・メール読み上げソフト	Simple Speech Ver.2.1*7
アプリケーション等起動設定	VAIO Action Setup Ver.1.4
メディアブラウザー	VisualFlow Ver.2.1
ジョグダイヤル関連ツール	壁紙チェンジャー、スクリーンセーバー、 ウィンドウ スイッチャー、フォルダブラウザ、 ダイヤルアップツール
電源管理	PowerPanel
各種ユーティリティー	Sony Notebook Setup
ウィルスチェッカー	Norton AntiVirus 2002*8

その他

VAIOマニュアル	CyberSupport Ver.3.1 for VAIO （「できるWindows XP for VAIO」収録）
VAIOオリジナル壁紙	VAIO壁紙、バイオQR専用壁紙（2種類）
オンラインカスタマー登録	VAIOオンラインカスタマー登録
VAIOオリジナルGUIセットアップ	UI Design Selector

主な仕様

システム

OS	Microsoft® Windows® XP Home Edition
プロセッサー	モバイル インテル® Celeron™ プロセッサ750MHz
キャッシュメモリー（1次／2次）	32KB／128KB（CPUに内蔵）
プロセッサーシステムバス	100MHz
チップセット	Intel® 815EM
メインメモリー 標準／最大	SDRAM 128MB（SODIMM×1）／ 最大256MB（PC100対応）
拡張メモリースロット（空きスロット数）	SODIMMスロット×2（1）
グラフィックアクセラレーター	Intel® 815EMチップセットに内蔵
ビデオメモリー	最大11MB*9（メインメモリーと共有）

液晶表示部

液晶表示装置	13.3型、XGA対応、TFTカラー液晶
表示モード	1024×768（最大約1677万色*10）／ 800×600（最大約1677万色*10）
外部ディスプレイ出力	1280×1024（約1677万色）／ 1024×768（約1677万色）／ 800×600（約1677万色）

ドライブ

フロッピーディスクドライブ	別売PCGA-UFD5、USB経由外付け、 3.5型（1.44MB/720KB*11）
ハードディスクドライブ	約20GB（Ultra ATA100） （C:約10.0GB／D:約10.0GB（出荷時））*12
ドライブ	内蔵CD-RW/DVD-ROM一体型ドライブ*13*14 読み出し：CD-ROM・CD-R 最大24倍速／ CD-RW 最大12倍速／DVD-ROM 最大8倍速 書き込み：CD-R 最大約8倍速／CD-RW 最大約4倍速 固定式

インターフェース

外部接続端子	USB×2 外部ディスプレイ出力×1 i.LINK（IEEE1394）端子（S400）4ピン×1 モデム用モジュラージャック×1 マイク入力（モノラルミニジャック）×1 ステレオヘッドホン出力（ステレオミニジャック）×1 ネットワークコネクター（100BASE-TX／10BASE-T）×1 付属スピーカーコネクター×2 マジックゲート対応メモリースティックスロット×1
PCカードスロット	TypeIII×1またはType II ×2、16bit/CardBus対応
オーディオ機能	ウィンドウズサウンドシステム互換 AC97準拠、 ソフトウェアMIDI音源、3Dサウンド機能、 内蔵ステレオスピーカー
内蔵モデム	最大56kbps*15（V.90/K56flex™自動対応）／ 最大14.4kbps（FAX時）
キーボード／ポインティングデバイス	約18mmピッチ、キーストローク約3mm、 87キー／インテリジェント・タッチパッド、 バックボタン付ジョグダイヤル

電源／サイズなど

電源	ACアダプターまたはリチウムイオンバッテリー
消費電力	46.0W（バッテリー充電含まず）
省エネ法に基づくエネルギー消費効率*16	S区分0.0030
バッテリー駆動時間*17*18	約1.5時間～2.0時間
バッテリー充電時間	電源ON時：約1.5時間、電源OFF時：約1.0時間*19
温湿度条件	動作時5～35℃（温度勾配10℃/時以下） 20～80% （ただし結露しないこと、および35℃における湿度は65%以下） 保存時-20～+60℃（温度勾配10℃/時以下） 10～90%
本体外形寸法（最大突起部含まず）	約 幅322mm（464mm）×高さ52mm（62.6mm）× 奥行256.5mm ※（ ）内はスピーカー装着時。
質量	約2.7kg（バッテリー搭載時）

主な付属品

ステレオスピーカー
ACアダプター
バッテリーパック
テレホンコード（モジュラーケーブル）
リカバリーCD、USBマウスカバー（別売PCGA-UMS1/A専用）
Microsoft® Office XP Personalプレインストールパッケージ

「SonicStage for VAIO」ご使用上のご注意 ●バイオでご使用上のご注意事項 ◆「SonicStage」は、著作権保護技術「OpenMG」に対応しています。「OpenMG」は、インターネットを通じた音楽ファイルの流通を促すことでより手軽に音楽を楽しめる環境を広げていくためのものであり、ご利用いただくにあたり以下の制限があることをご理解ください。◎音楽配信（EMD）サービスで購入した音楽ファイルやATRAC3形式で録音した音楽ファイルは、「OpenMG」で暗号化されて管理されます。暗号化が施された音楽ファイルは、特に認められたもの以外は、他のコンピューターに移動複写して再生することはできません。◎暗号化された音楽ファイルをバックアップ/復元するには、付属ツールにより「SonicStage」で管理しているすべてのファイルを一括して行います。その際、認証のためにインターネットへの接続環境が必要になります。◎USBやi.LINK（IEEE1394）などのプラグアンドプレイのインターフェースを介して接続するハードディスクに、音楽ファイルを録音することはできません（バックアップには利用可能です）。◆「OpenMG」に関して詳しくは、OpenMGホームページ（http://www.openmg.com/jp/）をご覧ください。●「OpenMG」対応外部機器・メディア（「Net MD」対応機器を含む）をご使用上のご注意事項 ●通常の音楽ファイルは、同時に最大3台までの「OpenMG」対応外部機器/メディアへの転送（チェックアウト）が可能です。ただし、EMDサービスで配信される音楽ファイルの場合はチェックアウトの可否およびチェックアウトできる最大の台数は配信元によって定められており、「最大3台」が当てはまらない場合があります。◆外部機器/メディアに転送した音楽ファイルは、チェックアウトを行った「バイオ」にのみ戻す（チェックイン）ことができます。◆「SonicStage」で対応外部機器を使用する場合は、各製品にCD-ROMで付属するレイクはダウンロード提供される対応ドライバープラグインのインストールが必要です。詳しくは、各外部機器のサポートサイトやVAIOホームページをご確認ください。◆本ソフトウェアに、「OpenMG Jukebox Ver.1.*（*は任意の英数字）」を上書きインストールしないでください。●CDライティング機能についてのご注意事項 ◆作成される音楽CDは一般の音楽CD規格（CD-DA）に準拠しますが、全てのCDプレーヤーでの再生を保証するものではありません。再生側のCD-R/RWディスクへの対応可否、ピックアップの状態等で正しく再生できない場合があります。また、CD TEXT対応音楽CDのタイトル表示についても同様です。◆MP3ファイルを記録して作成されるCD-ROM（MP3 CD）は、すべてのMP3再生対応CDプレーヤーでの再生を保証するものではありません。動作を確認したソニー製プレーヤーは、VAIOホームページ内「SUPPORT」でご案内します。 ※ は、アリス社の商標です。Portions of this product are protected under copyright law and are provided under license by Aris/Solana/4C.※OpenMGおよびOpenMGはソニー株式会社の商標です。

著作権についてのご注意 この製品またはソフトウェアは、あなたが著作権保有者であるか、著作権保有者から複製の許諾を得ている素材を制作する手段としてのものです。もしあなた自身が著作権を所有していない場合か、著作権保有者から複製許諾を得ていない場合は、著作権法の侵害となり、損害賠償を含む保証義務を負うことがあります。ご自身の権利について不明確な場合は、法律の専門家にご相談ください。

CD-RWドライブに関するご注意 ●CD-RWディスクは、他のパソコンのCD-ROMドライブでは読み取れない場合があります。また、音楽用CDプレーヤーでは再生できません。CD-Rディスクでも、音楽用CDプレーヤーの場合、プレーヤーによっては再生できないことがあります。●DV動画ファイル（AVI形式）はCD-R/RWのいずれからも正しく再生できません。これらの場合はいったんハードディスクへ移動してから再生してください。●ディスクによっては一部の書き込み速度に対応していない場合もあります。

PCG-QR3/BPにおける「デジタルビデオ編集」についてのご注意 ●本機はビデオ編集専用機ではありません。Windows® OSによる汎用的なパーソナルコンピューターです。本機の取り扱いにはWindowsパソコンの基本操作についての習熟が必要です。●本機は個人用・家庭用の機器です。本機のビデオ編集機能は、趣味としてのビデオ編集を目的としたものです。●著作権保護のための信号が記録されている市販素材はハードディスクへ録画することはできません。●「DVgate Ver.2.4」および「MovieShaker Ver.3.2」は、2001年9月10日現在、ソニーが2001年8月末日までに日本国内で発売したDV端子付きの家庭用DV機器各モデル（メディアコンパーター、Digital8を含む、ツーリストモデルは除く）でのみ接続動作を確認しています。ただし、DCR-VX1000およびDV端子アップグレードを行ったDCR-VX700は動作対象外となります。●「DVgate Ver.2.4」は動画映像ファイルをDVテープへ書き出す際の録画開始点を微調整する機能を備えますが、開始点の精度は各DV機器に依存し、若干の誤差が生じます。これは特に、テープ上へつなぎ録画を行われる場合の制約事項となりますのでご注意ください。なお、DV機器の制御はDV（i.LINK）ケーブルを介して行います。LANCなどの制御端子は備えません。●本機の「DVgate」、「MovieShaker」でハードディスクからDV機器への書き出しを正常に行うためには、システム全体でのパフォーマンスを向上させるために、以下を行っていただく必要があります。詳しくは取扱説明書をご覧ください。◆ハードディスクのフォーマット、またはデフラグを行う。◆その他、取扱説明書でご説明する各種設定を行う。◆ハードディスクは本体内蔵のハードディスクまたはi.LINKハードディスクドライブPCVA-HD08Aをご使用ください。それ以外の外部記憶装置（ハードディスク、各種ディスク）ではフレーム落ちが生じる可能性があります。

「URecSight」ご使用上のご注意 ※「バーキャスTV」によるインターネット放送は、あらかじめ会員登録していただく、有料サービスです。※ライブ映像の発信・受信およびライブの予約・確認にはインターネットへの接続環境が必要です。ライブ映像の発信には、通信速度64kbps以上を推奨。PHSなどを使用するか、ISDN・ADSLなどの広帯域な通信環境が必要です。また、ライブ映像の受信には、通信速度56kbps以上を推奨。再生ソフトとしてRealPlayer 8以降が必要です。※配信されるライブ映像には、数十秒の遅れがあります。開始時間の直後と終了時間の直前の数十秒は見られない場合があります。※その他、個人インターネット放送についての詳しい情報、最新情報は、「バーキャスTV」ホームページ（http://www.percastv.net/）をご覧ください。

DVD-ROMに関するご注意 ●本機では、ソフトウェアを用いてDVDを再生しています。このため、ディスクによっては、操作および機能に制限があったり、CPU負荷などのハードウェア資源の関係で音がとぎれたり、コマ落ちすることがあります。また、ディスクによっては、再生そのものに不具合のあるものも確認されています。 ●本機では地域番号（リージョナルコード）として「2」または「ALL」が記されていないDVDビデオディスクは再生できません。●本機にオーディオ機器を接続してお聞きになる場合には、スピーカーを保護するため、いったん音量を下げて正常に再生できることを確認してからご使用ください。●DVDビデオディスクを長時間再生する場合はAC電源でのご使用をおすすめします。

*1 システムの再インストールは付属リカバリーディスクにて行います（Office XP Personalは除く）。OSの単体インストールはできません。また、付属ディスク以外によるOSのインストールはサポート対象外となります。
*2 「DVgate Ver.2.4」「MovieShaker Ver.3.2」「Smart Capture Ver.4.2」および「URecSight Ver.2.0」は、2001年9月10日現在、ソニーが2001年8月末日までに日本国内で発売したDV端子付きの家庭用DV機器各モデル（メディアコンパーター、Digital8を含む、ツーリストモデルは除く）でのみ接続動作を確認しています。ただし、DCR-VX1000およびDV端子アップグレードを行ったDCR-VX700は動作対象外となります。
*3 パケットライト形式での記録機能は備えていません。
*4 市販パッケージ版の製品とは一部機能が異なります。
*5 「Giga Pocket Ver.4.0」以降を搭載のバイオと組み合わせて使用します。本機単体ではご利用になれません。
*6 「Microsoft® Office XP Personal Step By Step Interactive」は、CD-ROMで付属しています。
*7 日本語の読み上げにのみ対応します。文脈によっては正しく発音しない場合があります。
*8 付属のリカバリーCDから別途インストールを行います。
※ソフトウェアによっては取扱説明書を付属せず、ヘルプ画面のみで操作説明を行うものがありますのでご了承ください。

*9 使用状況により自動的にメモリーサイズが変更されます。お客様による設定の変更は行えません。
*10 グラフィックアクセラレーターのディザリング機能により実現。
*11 720KBの読み書きは可能ですが、フォーマットはできません。
*12 1GBを10億バイトで計算した場合の数値です。Windows®のシステムから認識できるドライブ全体容量は、約18.5GBになります。
*13 High Speed CD-RWディスクには対応しておりません。書き込み速度は最大4倍速になります。
*14 ソニー製バイオエニア製DVD-R for General Ver.2.0、DVD-RW Ver.1.1の読み込みも確認しています。ただし、ビデオレコーディング（VR）フォーマットで記録されたDVD-R/RWディスクは再生できません。
*15 V.90とK56flex™を自動判別して切り換えます。56kbpsはデータ受信時の理論値です。データ送信時は規格上33.6kbpsが最大になります。
*16 省エネルギー法（エネルギーの使用と合理化に関する法律）による表記を記載しています。「エネルギー消費効率」とは、省エネルギー法で定める測定方法により消費電力を省エネルギー法で定める複合理論性能で除したものです。
*17 省電力モード時。駆動時間は使用状況および設定などにより上記時間と異なる場合があります。
*18 JEITAバッテリー動作時間測定法（Ver.1.0）にもとづく駆動時間は、約1.5時間です。詳細については、VAIOホームページ内「SUPPORT」機種別ページでご案内しています。
*19 85%充電時。100%充電までにはそれぞれさらに1時間かかります。ON時の時間は使用状況により記載時間と異なる場合があります。
※i.LINKはすべての機器間での接続動作が保証されているものではありません。i.LINK搭載各機器の動作条件と接続の可否情報をご確認ください。動作の可否は各機器のソフトウェア（OSを含む）およびハードウェアにて規定されます。

●Microsoft、Windows、Windows Media、Outlook、Bookshelfは米国 Microsoft Corporation の米国およびその他の国における登録商標または商標です。Bookself Basicは、次の書籍をもとに制作されました。「新英和中辞典」第6版 ©研究社 1967、1994、1998、「新和英中辞典」第4版©研究社 1993、1995、1998、「新明解国語辞典」第5版©三省堂 1972、1974、1981、1989、1997 ●Adobe Acrobat Reader はAdobe Systems Incorporated（アドビ システムズ社）の商標です。●「MovieShaker Ver.3.2」は、マクロメディア社のMacromedia® Flash™ Playerソフトウェア技術を採用しています。Copyright© 1995-2001 Macromedia,Inc. All rights Reserved. MacromediaおよびFlashは、Macromedia,Inc.の商標または登録商標です。●Copyright ©1993-2001 FUJISOFT ABC Inc.All rights reserved.●Copyright InterVideo,Inc.2001 All Rights Reserved.●Drag'n Drop CDはEasy Systems JapanとDigiOn, Inc.の商標です。●Beatnik Player は Beatnik, Inc. の登録商標です。●QuickTime and the QuickTime logo are trademarks used under license. QuickTime is registered in the U.S. and other countries. ●「RealPlayer」、「RealJukebox」は、米国またはその他国において、米国RealNetworks,Inc.社の登録商標あるいは登録申請中の商標です。●Gen-Onはソニーデジタルネットワークアプリケーションズ株式会社の商標です。●KaraOKは株式会社フェイスの商標です。●Copyright©1991-2001 QUALCOMM, Incorporated. Copyright©1995-2001 株式会社クニリサーチインターナショナル ●PostPet、ポストペットおよびPostPetロゴはソニーコミュニケーションネットワーク株式会社の商標または登録商標です。●So-net、ソネットおよびSo-netロゴはソニー株式会社の登録商標です。●DIONはNTTコミュニケーションズ株式会社の商標です。●「ぷらら」は株式会社ぷららネットワークスの登録商標です。●@niftyはニフティ株式会社の商標です。●2001 AMERICA ONLINE. INC. All Rights Reserved. ●DIONは、KDDI株式会社の登録商標です。●BIGLOBEは日本電気株式会社の登録商標です。●PowerPanelは米国フェニックス テクノロジーズ社の商標です。●Symantec、Symantecロゴ、Norton AntiVirusはSymantec Corporationの登録商標です。2001 Symantec Corporation. All Rights Reserved. ●「できる」は株式会社インプレスの登録商標です。●その他本カタログに記載されているシステム名、製品名は、一般に各開発メーカーの登録商標あるいは商標です。なお、本文中では、™、®マークは明記しておりません。

●オープン価格商品の価格は、販売店にお問い合わせください。

ソニーのPCは正規のMicrosoft® Windows®を搭載しています。
www.microsoft.com/piracy/howtotell

関連製品で広がる楽しみ。

使いやすさを広げる。

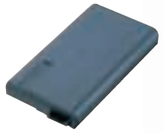

スペア用のバッテリーパック。

リチャージャブルバッテリーパック
PCGA-BP71A オープン価格

※標準搭載バッテリーの約1.7倍の容量になります。

スペア用のACアダプター。

ACアダプター
PCGA-AC19V オープン価格

映像や音楽を快適に。

128MB増設メモリーモジュール
PCGA-MM128N オープン価格
64MB増設メモリーモジュール
PCGA-MM64N オープン価格

※メモリーモジュールをご自身で取り付けられない場合は、ソニー（株）VAIOカスタマーリンクで有料取り付けサービスを行っております。

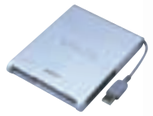

USB接続のフロッピーディスクドライブ。

別売USBフロッピーディスクドライブ
PCGA-UFD5 オープン価格

●USBでスマートに接続可能。●外形寸法：幅111×高さ17.5×奥行150mm（本体のみ）
●質量：約285g

デジタルハンディカムとつなぐ。

i.LINKケーブル
◎4ピン⇔4ピン（S400規格）
VMC-IL4408A（0.8m）
希望小売価格 2,200円（税別）
VMC-IL4415A（1.5m）
希望小売価格 3,500円（税別）
VMC-IL4435A（3.5m）
希望小売価格 5,500円（税別）

“メモリースティック”に記録する。

IC記録メディア「メモリースティック」
MSA-16AN（16MB）オープン価格
MSA-32AN（32MB）オープン価格
MSA-64AN（64MB）オープン価格
MSA-128A（128MB）オープン価格

著作権保護対応IC記録メディア「マジックゲート メモリースティック」
MSG-32AN（32MB）オープン価格
MSG-64AN（64MB）オープン価格
MSG-128A（128MB）オープン価格

映像と音楽の楽しみを広げる。

USB接続で音楽をMDに録音。

Net MDウォークマン
MZ-N1 オープン価格 12月発売予定

●パソコンとMD機器を接続するインターフェース規格「Net MD」に対応。著作権保護された音楽データを手軽に録音／再生可能。●バイオQRに搭載の「SonicStage」から手軽に音楽転送。●充電はもちろん、置くだけでパソコンと接続できる「USBクレードル」付属。

音楽を外へ連れ出す。

ネットワークウォークマン
NW-MS9 オープン価格

●付属の著作権保護対応「マジックゲートメモリースティック」に最長約120分の音楽データを記録（66kbpsモード）。●付属充電池で約10時間連続再生。●「シーソー・キー」による快適操作。●外形寸法：約 幅37.5×高さ81.4×奥行17.8mm●質量：約67g（「マジックゲート メモリースティック」、付属充電池含む）

※USB接続で使用する場合、Windows® XP Home Editionには2001年11月以降出荷分より対応予定。詳しくはポータブルオーディオサポートサイト（http://www.sony.co.jp/sd/support/p-audio/contents/）をご確認ください。

音楽や映像を取り込んで持ち歩く。

パーソナルエンターテインメントオーガナイザー
PEG-N750C オープン価格

●日本語版Palm® OS Ver.4.1搭載。●マジックゲート対応メモリースティックスロット搭載。●ジョグダイヤル搭載。連続再生約11時間*のスタミナバッテリー。●フロントライト搭載反射型の320×320ドット、65,536色表示の高解像度液晶ディスプレイ。●外形寸法：約 幅71.0×高さ118.5×奥行16.8mm●質量：約160g

＊ディスプレイ消去時。ディスプレイ表示時は約3時間。
※ Windows® 2000 Professional/Windows® Millennium Edition/Windows® 98 Second Edition/Windows® 98に対応。※現在、Windows® XP Home Editionでの動作を確認中です。クリエ サポートサイト（http://www.nccl.sony.co.jp/）をご確認ください。

プリントが楽しめる。

インクジェットカラープリンター
MPR-501 オープン価格

●バイオ付属ソフト「DigitalPrint」と連動して多彩な楽しみを実現。

※プリンタードライバーは本製品付属のCD-ROMからインストールする必要があります。

動画も静止画も高画質。

3.5型液晶モニター搭載デジタルビデオカメラレコーダー
DCR-TRV30 オープン価格

※本機を使用するには、別売のアクセサリーキットACCKIT-QMM7 希望小売価格33,500円（税別）が必要です。

コンパクトで高画質。

メモリースティックデジタルスチルカメラ
DSC-P5 オープン価格

●軽さ約185gのコンパクトボディ、有効321万画素の高画質。●光学3倍＆6倍プレシジョンデジタルズーム。

“メモリースティック”でバイオとつながるDVDナビ〈Viam〉。

DVDナビシステム
NVX-MV8000B オープン価格

●「Navin' You」で作成したドライブプランを、「メモリースティック」に記録して活用。

バイオのある生活が、もっと楽しくなる、「バイオギア」。

VAIO GEAR

バイオにつないで、ビデオメール。

バイオ用カメラ「バイオカメラ」
PCGA-VC2 オープン価格

●外形寸法：約 幅36×高さ67×奥行25mm
●質量：約45g（カメラ部本体のみ）
※PCG-QR1＊（＊は任意の英数字）用の取り付けアダプターは使用できません。

手もとで手軽にリモコン操作。

ジョグリモートコントローラー
PCGA-JRH1 オープン価格

●手もとでプログラムの起動や、「SonicStage」など多彩なアプリケーションの基本操作が可能。●液晶画面で自作アニメーションが楽しめる「Flip Animator」を付属。●バイオロゴ入りヘッドホンを付属。USBデジタルオーディオでクリアな音楽を楽しめます。●外形寸法：約 幅84.8×高さ37.6×奥行13.7mm（ジョグコントローラー、最大突起部除く）●質量：約52g（ジョグコントローラー）約35g（ヘッドホン、コード含まず）

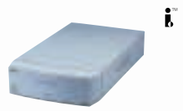

映像・音楽データを高速で保存する。

i.LINKハードディスクドライブ
PCVA-HD08A（約80BG）オープン価格

●外形寸法：約 幅171×高さ58×奥行304mm
●質量：約2.4kg（本体のみ）
※「バイオQR」との接続には、別途i.LINKケーブルが必要です。※ノートブック型バイオでは1台まで接続して使用できます。

バイオでナビゲーション。

ハンディGPSレシーバー「バイオ ハンディGPS」
PCQA-GPS3VH オープン価格

●「Navin' You専用マップ2日本全域版」付属
●「GTREX Ver.2.0」付属 ●外形寸法：約 幅44×高さ70×奥行14mm ●質量：約40g（本体、乾電池含まず）

家中好きな場所から2.4GHzワイヤレスでインターネット。

CarrierGate

ワイヤレスLAN スターターキット
PCWA-A200C オープン価格
PCWA-A100C（モデム内蔵）オープン価格

<ワイヤレスLAN アクセスポイント> ●縦置き、横置き、壁掛けが可能なコンパクトデザイン。●V.90モデム内蔵（PCWA-A100Cのみ）、Ethernet（10BASE-T）端子装備。●外形寸法：幅156×高さ125×奥行35mm（縦置き時、スタンド含まず）●質量：約450g（PCWA-A200C）、約480g（PCWA-A100C）
<ワイヤレスLAN PCカードPCWA-C100> ●高感度アンテナをカード本体と一体化。
※IEEE 802.11aの対応ワイヤレスLAN PCカード（PCWA-C500）と組み合わせて使用することはできません。
※写真はPCWA-A100Cです。

ワイヤレスLAN PCカード
PCWA-C100 オープン価格

<ワイヤレスLAN PCカードPCWA-C100>
●PCWA-A200C・A100Cと組み合わせて複数のバイオでネットワーク共有。
※IEEE 802.11aの対応ワイヤレスLAN アクセスポイント（PCWA-A500）と組み合わせて使用することはできません。

※ i.LINKで接続を行うパソコン周辺機器類（ハードディスクドライブやCD-RWドライブなど）は、OSによっては対応していない場合がありますのであらかじめ動作環境をご確認ください。※「バイオギア」各製品について、詳しくは「バイオギア」カタログをご覧ください。 ※「バイオギア」製品はバイオ専用です。バイオ以外のパソコンとの動作は保証していません。※本カタログでは、関連製品の仕様や付属品、ご注意事項などについて、すべての情報は掲載しておりません。また、本カタログ掲載のバイオ本体との組み合わせ動作について基本的な動作条件を満たした製品を掲載していますが、本カタログの配付開始時点（裏表紙参照）では、ご使用の上で必要になる情報をすべて掲載できない場合があります。製品によっては、ソニーがダウンロードなどで配付するアップグレードプログラムが別途必要となる場合や、動作に若干の制限事項が生じる場合があります。詳しくは、販売店にご確認いただくか、各製品のカタログおよびWebサイトをご覧ください。「VAIO」ブランドの関連製品についてのサポート情報は、VAIOホームページ内「SUPPORT」の機種別ページでご案内しています。

ソニーのPCは正規のMicrosoft® Windows®を搭載しています。
www.microsoft.com/piracy/howtotell

●オープン価格商品の価格は、販売店にお問い合わせください。●画面はハメコミ合成です。

いつも快適に使える。楽しさがどんどん広がる。使いやすさも、サービス・サポートも、バイオならでは。

サポート

困ったこと、わからないこともスマートに解決。

VAIO まずは気軽に **バイオに質問。**

VAIOマニュアル「CyberSupport for VAIO」(サイバーサポート)

困ったこと、わからないことは、バイオにプリインストールされている専用サポートツール「CyberSupport for VAIO」でスマートに解決。インターネットや電話を使うことなく、知りたいときに必要な情報をすぐに検索・閲覧できます。

◎サポート情報の総合的な入口：
「CyberSupport(サイバーサポート)」は、バイオ本体やソフトウェアの取扱説明書やヘルプファイル、パソコン解説書、Q&A情報などを手軽に閲覧・検索できる統合サポートソフトウェアです。困ったときの解決支援から、バイオをもっと活用するための情報提供まで、バイオを快適に楽しむための入口として活用できます。また、インターネット経由でQ&A情報のアップデートもできるので、最新の情報を参照することも可能です。

◎「できるWindows XP for VAIO」：
Windows® XP Home Editionの基本操作を図解入りでやさしく解説した、(株)インプレス社のパソコン解説書「できるWindows XP for VAIO」(HTML版)を「CyberSupport」で検索できます。書籍と同じように読み進めていくこともできるので、Windowsの基礎知識や基本的な操作方法などをステップアップ形式で習得できます。

WEB 内容豊富な **インターネットで検索。**

VAIOホームページ内「SUPPORT」ページ
(http://vcl.vaio.sony.co.jp/)

◎機種ごとのサポート情報：ソフトのアップデートから関連製品の接続情報まで、お使いのバイオに関するサポート情報を掲載しています。
◎Q&A Search：わからないことをそのまま文章で入力すれば、該当するQ&Aを一覧表示。必要な情報を絞り込んで検索できます。
◎テクニカルWebサポート*：個別のご質問をホームページで受け付け、電子メールまたは電話でお返事するVAIOカスタマー専用サービスです。
◎MySupporter*：VAIOカスタマーIDとパスワードを入れると、ご所有の機種のサポート情報を自動的に表示します。

＊ご利用には、VAIOカスタマー登録が必要です。

PHONE 特別な質問や修理のご依頼は **電話で相談。**

使い方ご相談窓口
VAIOカスタマーご登録を行っていただくと、バイオの使い方のご相談や技術的なご質問をVAIOカスタマーリンクがお電話で承ります。◎受付時間：平日10〜20時、土・日・祝日10〜17時(年末年始を除く)

引き取り修理
バイオの修理のご依頼もお電話一本で。運送業者が引き取りに伺い梱包作業も行います。製品保証はご購入日から1年間(VAIOカスタマー登録をされない場合は3か月間)。修理のご依頼は保証期間終了後も引き続き承ります。

インフォメーション

バイオの楽しい使い方や最新情報をご提供。

VAIOホームページ
(http://www.vaio.sony.co.jp/)
バイオの最新情報や活用法、サポート情報などの大切なお知らせ、ソフトウェアのアップグレードサービスなど、バイオに関するあらゆる情報やサービスをご提供しています。

VAIO E-news(無料メールニュース)
(http://www.vaio.sony.co.jp/E-news/)
VAIOホームページの更新情報をはじめ、VAIOご登録カスタマーの方には最新のアップグレード情報などを電子メールでお知らせします。

VAIO活用セミナー(有料)
(http://www.vaio.sony.co.jp/Enjoy/Seminar/)
デジタルビデオ編集や静止画の加工など、実際にバイオに触れながら、バイオを使う楽しみを体験できるセミナーです。東京銀座ソニービルと大阪心斎橋ソニータワーで実施しています。
※詳しくは「バイオ活用セミナー」ホームページをご覧ください。

サービス

VAIOご登録カスタマー専用のショッピング・サービス。

UPGRADE AREA(アップグレードエリア)
(http://www.vaio.sony.co.jp/Upgradearea/)
「UPGRADE AREA」は、VAIOご登録カスタマー専用のショッピング・サービスページです。バイオ専用関連製品はもちろん、「Navin' You」などのプリインストールソフトの最新版アップグレードキット、さらに「Adobe® Premiere® LE」や「Adobe® Photoshop® Elements」などの他社ソフト、各種素材集や書籍など、バイオを楽しくご活用いただくためのさまざまなアイテムをご提供しています。

Welcome! VAIO

VAIOオンラインカスタマー登録

カスタマー登録は電話回線(フリーダイヤル)やインターネットを通じてオンラインで手軽に行えます。ご登録いただくと、各種のご案内を差し上げるほか、VAIOホームページ内の「UPGRADE AREA」などで提供されるさまざまなサービスや製品をご利用・ご購入いただけます。

安全に関するご注意

商品を安全にお使いいただくため、ご使用の前に必ず「取扱説明書」をよくお読みください。
水、湿気、湯気、ほこり、油煙などの多い場所に放置しないでください。火災、感電、故障などにより、死亡や大けがになることがあります。

安全点検のお願い このような症状はありませんか。
●煙が出たり、異常な音、においがする。●内部に水や異物が入った。●製品を落としたり、キャビネットを破損した。
→ ご使用を中止。電源を切り、電源コードや接続ケーブルを抜く、またはバッテリーを取り外し、ソニーVAIOカスタマーリンク修理窓口、または販売店にご相談ください。

液晶画面は非常に精密度の高い技術で作られていますが、ごくわずかの画素欠けや常時点灯する画素があります。また、見る角度によってすじ状の色むらや明るさのむらが見える場合があります。これらは、液晶ディスプレイの構造によるもので、故障ではありません。

安全にご使用いただくためのご注意●むやみに内部を開けたり、モニター内部の改造をしないでください。●バッテリーは火の中に入れたり、ショートさせないでください。また、火のそばや炎天下などで充電したり、放置しないでください。●ぬれた手でACアダプターやバッテリーパックをさわらないでください。●本商品は国内専用モデルです。国外での使用はご遠慮ください。商品使用上のご注意●あなたが録画・録音したものは、個人として楽しむなどのほかは、著作権法上、権利者に無断で使用できません。なお、実演や興行、展示物などのうちには、個人として楽しむなどの目的であっても、撮影を制限している場合がありますので、ご注意ください。●本商品は同梱しているオペレーティングシステム以外には対応していません。●市販されている周辺機器及びソフトウエアの中には、本機でご使用になれないものもあります。ご購入の際は各メーカー、または販売店にご確認ください。カタログ上のご注意●価格には、配送設置・工事・接続調整などの費用は含まれておりません。●カタログ掲載商品の仕様及び外観は、改良のため予告なく変更されることがありますので、あらかじめご了承ください。●カタログと実際の色とは、印刷の関係で少し異なる場合があります。●カタログ掲載商品のなかには地域により品薄・品切れになるものもありますので、販売店にお確かめの上お選びください。●ハードディスク容量は1MBを100万バイト、1GBを10億バイトで計算しています。●i.LINKはIEEE 1394-1995仕様およびその拡張仕様、i.はi.LINKに準拠した製品につけられるロゴです。i.LINK、i. は商標です。●VAIOはソニー株式会社の商標です。●Net MDはソニー株式会社の商標です。●Intel Insideロゴ、Celeronは、Intel Corporationの商標または登録商標です。●Microsoft、Windowsは米国マイクロソフトコーポレーションの米国及びその他の国における登録商標です。●K56flexはLucent Technologies社とConexant Systems社の商標です。●その他本カタログに記載されているシステム名、製品名は、一般に各開発メーカーの登録商標あるいは商標です。なお、本文中では™、®マークは明記していません。商品購入時のご注意●お買いあげの際には製造番号をご確認ください。●ご購入されましたら、「カスタマー登録」をお願いします。「カスタマー登録」後、「保証書」をお送りしますので、記入事項を確認の上、大切に保管してください。●当社は、パーソナルコンピューターの補修用性能部品を、製造打ち切り後8年保有しております。
●本製品は個人用・家庭用です。

eco info ●キャビネットと主要プリント配線板にハロゲン系難燃剤を使用していません。●主要プリント配線板のはんだ付けに無鉛はんだを使用しています。●緩衝材に100%紙系材料を使用しています。●外箱の表層に100%雑誌古紙再生紙、表層印刷にVOC(揮発性有機化合物)ゼロ植物油型インキを使用しています。
※eco infoは、ソニーの環境配慮内容についての説明マークです。

当社は、国際エネルギースタープログラムの参加事業者として、本製品が国際エネルギースタープログラムの対象製品に関する基準を満たしていると判断します。

VAIOホームページ 「バイオ」の製品情報、使いこなし情報、サポート情報など役立つ情報を掲載。 **http://www.vaio.sony.co.jp/**

ソニー株式会社 〒141-0001 東京都品川区北品川6-7-35
ソニーマーケティング株式会社 〒108-0074 東京都港区高輪4-10-18

VAIOカタログセンター
03-5454-0700
●受付時間 月〜金 10:00〜20:00 土・日・祝日 休

＊このカタログの内容について、詳しくお知りになりたい方は、お近くのソニー商品販売店、またはVAIOカタログセンターにお問い合わせください。

ショールーム 東 京／銀座数寄屋橋ソニービル
大 阪／中央区心斎橋筋ソニータワー

ソニーの最新技術やユニークな商品を中心に展示しております。
＊なお展示していない商品もございますのでご了承ください。

お買い求めは信用ある当店へ

Sony Card Entertainment
よい品を
手軽にクレジットで

2001.11
カタログ記載内容 2001年11月現在

AVEWFXTP-1 Printed in Japan. (84995593) R